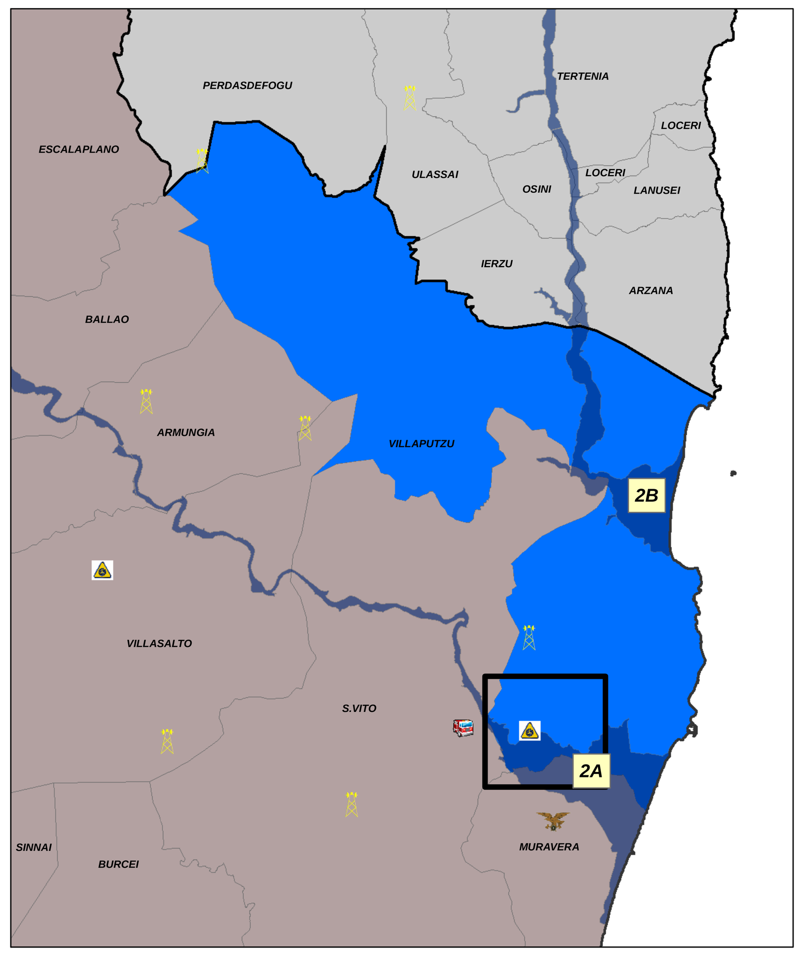

Sedi Comandi Provinciali
Centri Operativi Provinciali
Organizzazioni di Volontariato
Sedi Distaccamenti
Stazioni Forestali
Sedi Servizi Territoriali
Postazioni di avvistamento delle Stazioni Forestali
Sale Operative Regionali

Villaputzu
Limiti amministrativi comunali

Limiti Province L.R. 10/03
Cagliari
Ogliastra

LEGENDA

Limiti Amministrativi Comunali
Elementi idrici
Ponti stradali ed intersezioni critiche tra reticolo e viabilità
Aree militari
Siti di Interesse Comunitario
Parco Geominerario Ambientale Storico
Area interfaccia

Tipologia rete stradale
Codice, Tipologia
VIA_02, Strada Statale (2 corsie)
VIA_03, Strada Provinciale
VIA_04, Strada Comunale principale
VIA_05, Strada Comunale secondaria
VIA_06, Strada vicinale o interpoderale/montana (pubblica o privata)

I tratti di strada caratterizzati da colorazione dal giallo al rosso, a cui si aggiungono quelli in ambito urbano in prossimità dell'eventuale scenario d'evento, sono quelli di competenza comunale per le cui caratteristiche sono pconsiderate ad alto rischio (PIANO REGIONALE DI PREVISIONE, PREVENZIONE E LOTTA ATTIVA CONTRO GLI INCENDI BOSCHIVI 2014-2016)

Esposti
Codifica, Categoria
ABI - Abitazioni private
AGR - Insediamenti produttivi agricoli
BPP - Beni di Pregio Paesaggistico
IAM - Insediamenti e Aree Militari
LCT - Luoghi di Culto e Aree Cimiteriali
SAP - Strutture e Aree Pubbliche
SPC - Servizi per la collettività
SRR - Strutture e servizi di ricettività e ristorazione
SSA - Strutture sanitarie e servizi assistenziali
SSP - Servizi e strutture sportivi

Il codice presente sulla simbologia dell'esposto, riportato in cartografia, fa riferimento alla codifica da attribuire alle tipologie esposti così come previsto dalle Linee Guida della Regione Sardegna del 2016

Rischio Piene - Scenario Ordinario Piena Flumendosa
Scenario 2A

Esposti da allertare in previsione di un allontanamento
Tipologia informazione
MEGAFONO-VOCE-SEGNALATORI VISIVI
TELEFONO-SEGNALATORI ACUSTICI

CANCELLI
Accesso non consentito (Tipo A)
Accesso consentito ai mezzi soccorso (Tipo B)
Percorsi AdA-SdA Scenario Idraulico critico
Vie di Fuga Scenario Idraulico critico
SdA Strutture di accoglienza - Scenario Idraulico critico
AdA Aree di attesa - Scenario Idraulico critico
AAS Aree di ammass. soccorsi - Scenario Idraulico critico

COMUNE DI VILLAPUTZU
PROVINCIA DEL SUD SARDEGNA

PIANO COMUNALE DI PROTEZIONE CIVILE ANNO 2017

TAV 04.c	RISCHIO IDRAULICO - Scenario Ordinario Piena del Flumendosa (Zona Centro Urbano e Santa Maria) Modello di intervento per la Protezione Civile — scala 1:4.000		
Revisione	Data	Oggetto	Approvato
A	Marzo 2017	Aggiornamento Cartografia sulla base delle nuove Linee guida regionali e degli studi di dettaglio forniti dall'Amministrazione	

Coordinamento e Pianificazione:
Dott. Ing. Giuseppe MANUNZA
Dott. Ing. Gian Lucca FRAU

Tecnici ed esperti di settore
Dott. Geol. Andrea SERRELI
Dott. Ing. Matteo SERRELI
Dott. Ing. Giovanni CALLEDDA

Il Sindaco:
Dott. Sandro PORCU

Assessore con deleghe di P. C. :
Dott.ssa Clarissa MAGAI

Responsabile del Procedimento:
Dott.ssa Ing. Sabrina CAMBONI

Data:
Marzo 2017

TABELLA ESPLICATIVA ALLEGATA ALLA TAVOLA 4c

Codice	Tipo Area	Ubicazione	E	N	Latitudine	Longitudine
Aree a Rischio						
2A	Rischio Piene ed allagamenti	Flumendosa	545817,5497	4368615,903	39° 27' 57,181" N	9° 31' 57,320" E
Aree di Ammassamento soccorsi						
AAS1	Area privata	Via L. Ariosto	548898,0292	4365606,373	39° 26' 19,025" N	9° 34' 5,589" E
AAS3	Area presso Mattatoio	Strada Statale 125 (Vecchio tracciato)	550508,672	4365259,904	39° 26' 7,452" N	9° 35' 12,871" E
AAS4	Area di sosta presso Santa Maria	Località Cristolu Podda	551381,3025	4365715,493	39° 26' 22,044" N	9° 35' 49,499" E
AAS5	Area privata	Strada Statale 125 (vecchio tracciato) Km. 71	551530,6847	4366686,265	39° 26' 53,501" N	9° 35' 56,018" E
Aree di Attesa						
AdA1	Piazza Guglielmo Marconi pressi ex Municipio	Piazza Guglielmo Marconi	549481,0867	4365758,686	39° 26' 23,846" N	9° 34' 30,020" E
AdA2	Piazzale Istituto Comprensivo - Scuola Primaria	Via Nazionale	549243,334	4365743,008	39° 26' 23,386" N	9° 34' 20,070" E
AdA5	Piazzale Scuola dell'infanzia "Mario Abbove"	Via San Giorgio	549902,1545	4365659,253	39° 26' 20,533" N	9° 34' 47,608" E
AdA6	Piazzale Istituto "Giuseppe Dessi" - Scuola Secondaria di II grado	Piazza Galileo Galilei	550293,172	4365298,718	39° 26' 8,757" N	9° 35' 3,867" E
AdA7	Piazzale Centro polivalente con studi medici di base	Via degli Olmi	551152,046	4365493,946	39° 26' 14,907" N	9° 35' 39,848" E
AdA8	Area Privata Incolta	Località Cristolu Podda - Santa Maria	551413,6415	4365774,495	39° 26' 23,951" N	9° 35' 50,868" E
Strutture di Accoglienza						
Codice	**Tipo Edificio**	**Ubicazione**	**E**	**N**	**Latitudine**	**Longitudine**
SdA1	Centro di aggregazione sociale	Via Repubblica - Via XX Settembre	549595,8375	4365784,096	39° 26' 24,646" N	9° 34' 34,827" E
SdA2	Istituto Comprensivo - Scuola Primaria - C.O.C.	Via Nazionale	549240,6851	4365740,276	39° 26' 23,298" N	9° 34' 19,959" E
SdA4	Scuola dell'infanzia	Via Mazzini	549132,9939	4366029,906	39° 26' 32,715" N	9° 34' 15,530" E
SdA5	Scuola dell'infanzia "Mario Abbove"	Via San Giorgio	549895,3543	4365665,888	39° 26' 20,750" N	9° 34' 47,325" E
SdA6	Istituto "Giuseppe Dessi" - Scuola Secondaria di II grado	Piazza Galileo Galilei	550291,1639	4365295,912	39° 26' 8,666" N	9° 35' 3,782" E
SdA7	Centro polivalente con studi medici di base	Via degli Olmi	551146,1244	4365494,857	39° 26' 14,938" N	9° 35' 39,600" E
SdA8	Affittacamere "Belvedere La Peonia"	Località Cristolu Podda - Santa Maria	551306,7808	4365782,557	39° 26' 24,236" N	9° 35' 46,400" E
Cancelli						
Codice	**Tipo Cancello**	**Ubicazione**	**E**	**N**	**Latitudine**	**Longitudine**
CA*1-2A	Accesso non consentito (Tipo A)	Strada Statale 125 (vecchio tracciato) - Cimitero	548799,0581	4365405,559	39° 26' 12,532" N	9° 34' 1,396" E
CB*1-2A	Accesso consentito mezzi soccorso (Tipo B)	Strada Statale 125 (vecchio tracciato) - Cimitero	548808,9625	4365433,249	39° 26' 13,428" N	9° 34' 1,818" E
CA*2-2A	Accesso non consentito (Tipo A)	Strada Statale 125 (vecchio tracciato) - Strada Statale 387	548558,9897	4364222,831	39° 25' 34,216" N	9° 33' 51,045" E
CB*2-2A	Accesso consentito mezzi soccorso (Tipo B)	Strada Statale 125 (vecchio tracciato) - Strada Statale 387	548564,707	4364246,744	39° 25' 34,991" N	9° 33' 51,290" E
CA*3-2A	Accesso non consentito (Tipo A)	Via Nazionale - Via Flumendosa	550163,8032	4365280,165	39° 26' 8,182" N	9° 34' 58,451" E
CB*3-2A	Accesso consentito mezzi soccorso (Tipo B)	Via Nazionale - Via Flumendosa	550136,8156	4365300,896	39° 26' 8,860" N	9° 34' 57,327" E
CA*4-2A	Accesso non consentito (Tipo A)	Strada Statale 125 (vecchio tracciato) - Strada Porto Corallo	551081,3432	4365144,635	39° 26' 3,592" N	9° 35' 36,794" E
CB*4-2A	Accesso consentito mezzi soccorso (Tipo B)	Strada Statale 125 (vecchio tracciato) - Strada Porto Corallo	551054,6933	4365148,223	39° 26' 3,714" N	9° 35' 35,680" E
CA7-2A	Accesso non consentito (Tipo A)	Via Nazionale - Via Roma	549546,9682	4365696,491	39° 26' 21,815" N	9° 34' 32,760" E
CB7-2A	Accesso consentito mezzi soccorso (Tipo B)	Via Nazionale - Via Roma	549559,0646	4365691,528	39° 26' 21,651" N	9° 34' 33,264" E
CA*14-2A	Accesso non consentito (Tipo A)	Strada Statale 125 (Nuovo tracciato) Km. 47	548124,8848	4364680,197	39° 25' 49,140" N	9° 33' 33,007" E
CB*14-2A	Accesso consentito mezzi soccorso (Tipo B)	Strada Statale 125 (Nuovo tracciato) Km. 47	548130,602	4364704,11	39° 25' 49,914" N	9° 33' 33,252" E

Edifici e Luoghi Strategici

Tipo Edificio	Denominazione	E	N	Latitudine	Longitudine
Associazioni Volontariato	Associazione di volontariato Onlus Coas-Casula	549219,169	4365789,767	39° 26' 24,908" N	9° 34' 19,072" E
Associazioni Volontariato	Volontari Protezione Civile Villaputzu - Sarrabus	549181,6575	4365880,677	39° 26' 27,865" N	9° 34' 17,527" E
Cave e impianti di lavorazione	Località Sant'Angelo	548429,651	4365689,77	39° 26' 21,826" N	9° 33' 46,018" E
Distributore Carburante	Stazione di Servizio ESSO	549048,011	4365612,178	39° 26' 19,183" N	9° 34' 11,865" E
Edifici Civili	Poste	549326,5653	4365684,84	39° 26' 21,482" N	9° 34' 23,537" E
Edifici Civili	Municipio	549445,7094	4365560,488	39° 26' 17,424" N	9° 34' 28,487" E
Edifici di culto	Cappella di Santa Brigida	549466,8494	4365903,867	39° 26' 28,558" N	9° 34' 29,463" E
Edifici di culto	Chiesa Parrocchiale San Giorgio Martire	549616,2904	4365728,182	39° 26' 22,828" N	9° 34' 35,668" E
Edifici di culto	Cimitero di Villaputzu	548910,8876	4365446,987	39° 26' 13,853" N	9° 34' 6,085" E
Edifici di culto	Chiesa Parrocchiale di Santa Caterina d'Alessandria	549606,026	4365758,692	39° 26' 23,820" N	9° 34' 35,247" E
Edifici di culto	Oratorio del Rosario	549589,651	4365757,927	39° 26' 23,799" N	9° 34' 34,561" E
Edifici militari	Caserma dei Carabinieri	549965,5723	4365503,792	39° 26' 15,477" N	9° 34' 50,219" E
Presidio sanitario	Centro polivalente con studi medici di base	551146,0286	4365495,082	39° 26' 14,945" N	9° 35' 39,596" E
Presidio sanitario	Medico di base	549985,2819	4365441,325	39° 26' 13,447" N	9° 34' 51,026" E
Presidio sanitario	Medico di base	549910,734	4365512,5	39° 26' 15,771" N	9° 34' 47,927" E
Presidio sanitario	Medico di base	549454,3616	4365809,181	39° 26' 25,489" N	9° 34' 28,916" E
Presidio sanitario	Poliambulatorio ASL 8 "San Marcellino" - P.M.A.	549040,8531	4365785,939	39° 25' 15,200" N	9° 34' 11,045" E
Presidio sanitario	Guardia Medica Turistica di Villaputzu	549504,4515	4365710,598	39° 26' 22,281" N	9° 34' 30,985" E
Presidio sanitario	Farmacia	549367,3013	4365686,219	39° 26' 21,519" N	9° 34' 25,241" E
Servizio idrico	Depuratore comunale	550366,7999	4365127,248	39° 26' 3,179" N	9° 35' 6,900" E
Servizio idrico	Consorzio di bonifica	551109,7469	4364998,059	39° 25' 58,831" N	9° 35' 37,942" E
Servizio idrico	Deposito idrico	550357,783	4365536,169	39° 26' 16,445" N	9° 35' 6,634" E

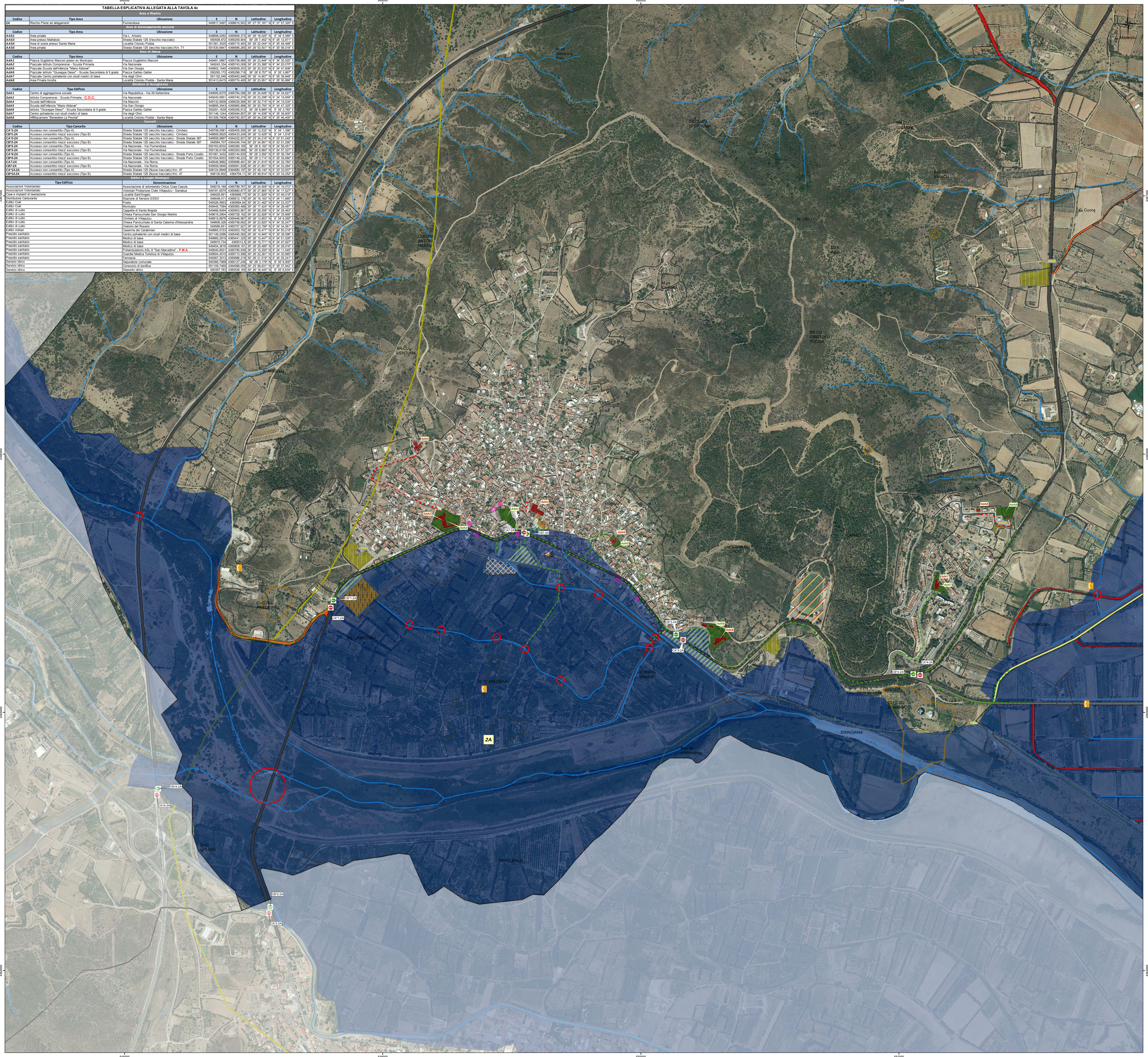

Sistema di Riferimento delle Coordinate
WGS 1984 UTM Zone32N (Projection: Transverse_Mercator, False_Easting: 500000, False_Northing: 0,000000, Central_Meridian: 9,000000, Scale_Factor: 0,999600, Latitude_Of_Origin: 0,000000 Linear Unit: Meter, GCS_WGS_1984, Datum: D_WGS_1984)